Come configurare il tuo browser per il Server Proxy ed accedere da remoto (casa, ufficio, internet point…) alle risorse che finora potevano essere consultate e scaricate solo all'interno della rete d'Ateneo.

Per utenti Windows

1 Istruzioni per configurare il Proxy per Internet Explorer 7.0

2 Istruzioni per configurare il Proxy per Mozilla Firefox 3.0

Consiglio importante!

Un modo sicuro e veloce per poter usufruire del proxy senza dover ogni volta cambiare le impostazioni del vostro browser è quello di scaricare sia Internet Explorer che Mozilla Firefox e scegliere uno dei due da utilizzare esclusivamente con il proxy, lasciando l'altro alla navigazione normale.

---

1 Istruzioni per configurare il Proxy per Internet Explorer 7.0

Avviate *Internet Explorer* e selezionate la voce ***Opzioni Internet*** dal menu ***Strumenti***

Selezionate la cartella ***Connessioni***: nel caso siate connessi tramite scheda di rete o fibra ottica cliccate su ***Impostazioni LAN***

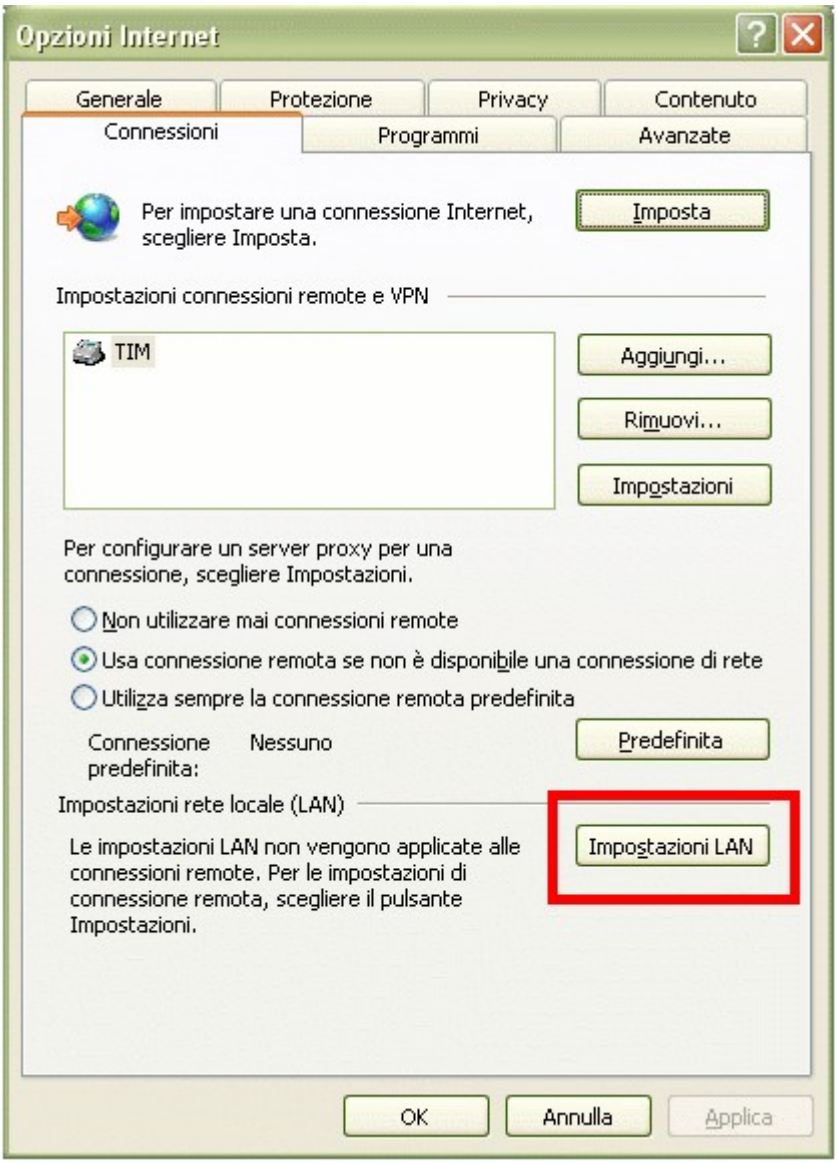

e poi spuntate la voce ***Utilizza un server proxy per le connessioni LAN…***

digitando **proxy.univaq.it** nello spazio ***Indirizzo*** e **3128** in ***Porta***

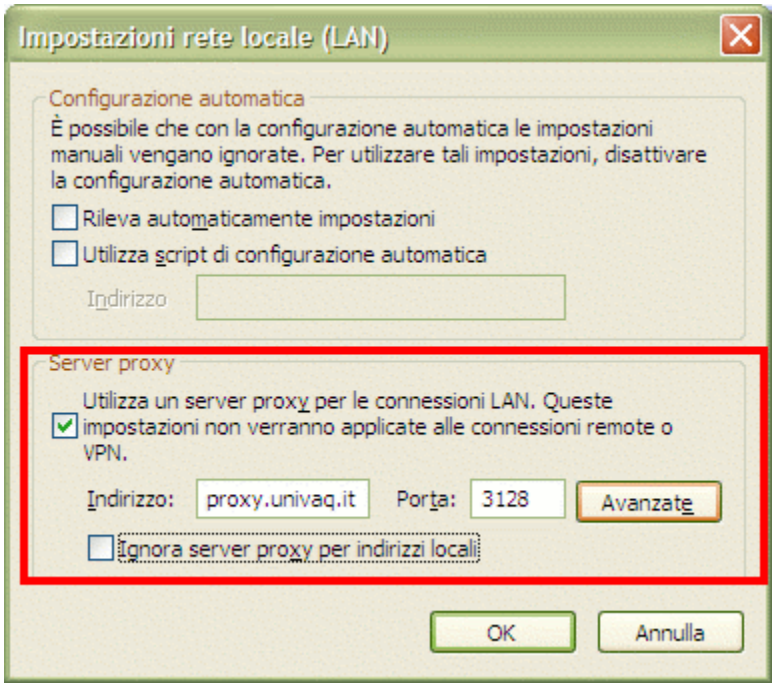

Nel caso utilizziate una connessione remota tramite modem, nella scheda ***Connessioni*** cliccate invece su ***Impostazioni***

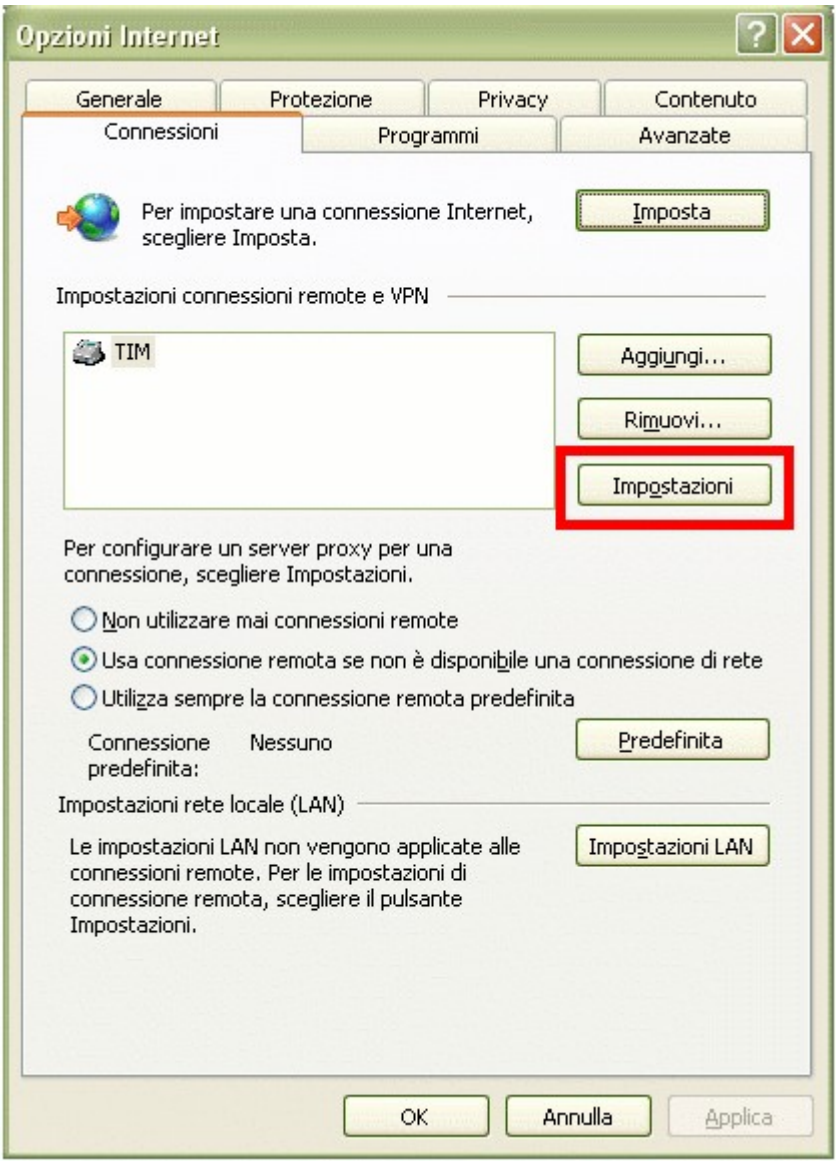

e proseguite spuntando la voce ***Utilizza un server proxy per questa connessione…*** digitando **proxy.univaq.it** nello spazio ***Indirizzo*** e **3128** in ***Porta***

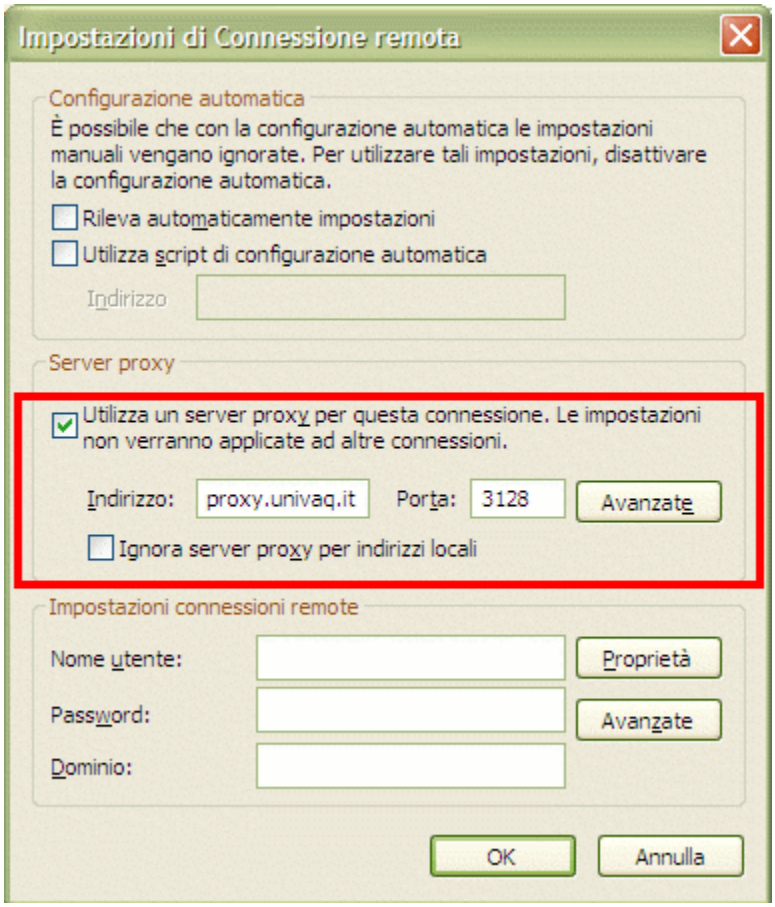

A questo punto, qualunque delle due connessioni (scheda di rete o modem) abbiate modificato nelle impostazioni, cliccate ***OK*** e poi di nuovo ***OK*** nella finestra delle ***Opzioni Internet***, avviando una nuova sessione di Internet Explorer con le impostazioni del proxy attivate.
Apparirà una maschera nella quale dovrete inserire le vostre credenziali di autenticazione, che sono le stesse utilizzate per i servizi online (ESSE3, segreteria virtuale, ecc.)

Una volta terminata la vostra sessione di lavoro disabilitate il proxy: sarà sufficiente tornare alla finestra ***Impostazioni*** della scheda ***Connessioni*** delle ***Opzioni Internet*** precedentemente modificata e deselezionare ***Utilizza un server proxy per questa connessione…***
Le impostazioni di ***Indirizzo*** e ***Porta*** rimarranno comunque in memoria e non sarà necessario digitarle nuovamente ad una successiva abilitazione del proxy.

---

2 Istruzioni per configurare il Proxy per Mozilla Firefox 3.0

Avviate *Mozilla Firefox* e selezionate la voce ***Opzioni*** dal menu **Strumenti**

Selezionate ***Avanzate*** dal menu superiore e ***Rete*** tra le quattro schede disponibili

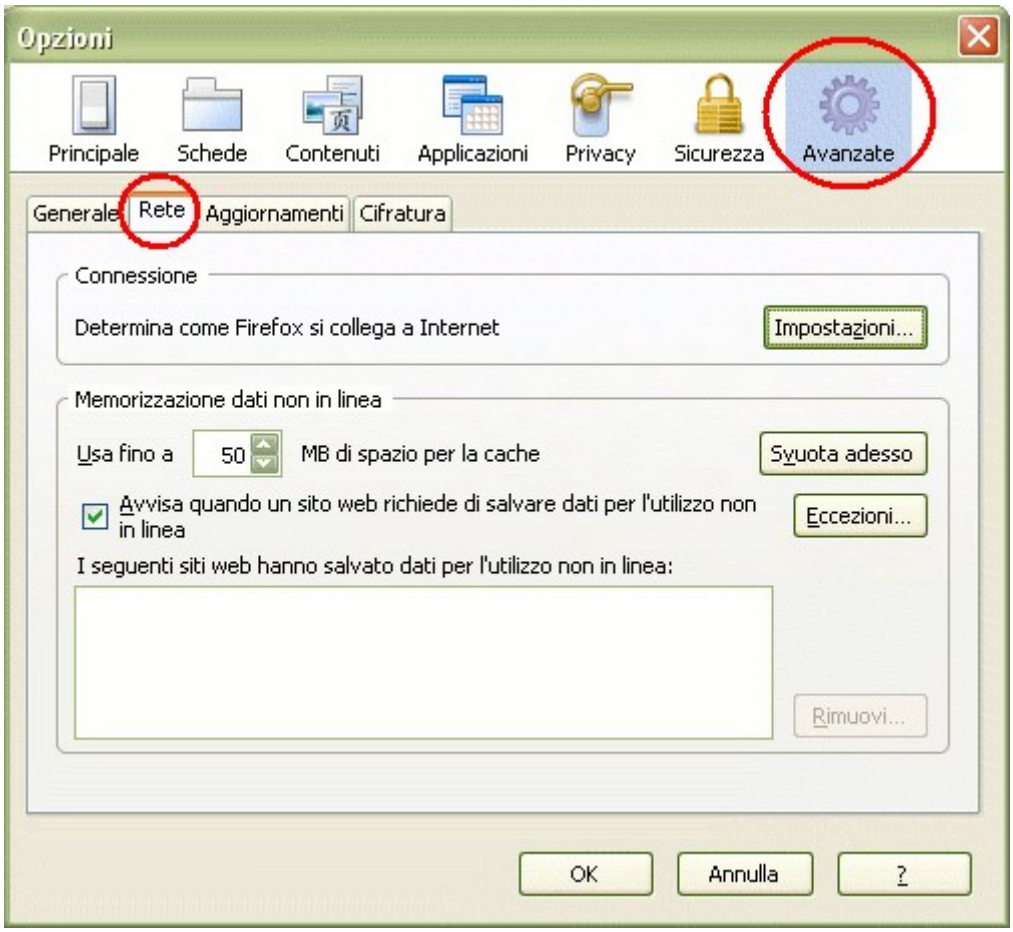

Cliccate sul bottone ***Impostazioni*** nella sezione ***Connessione - Determina come Firefox si…***

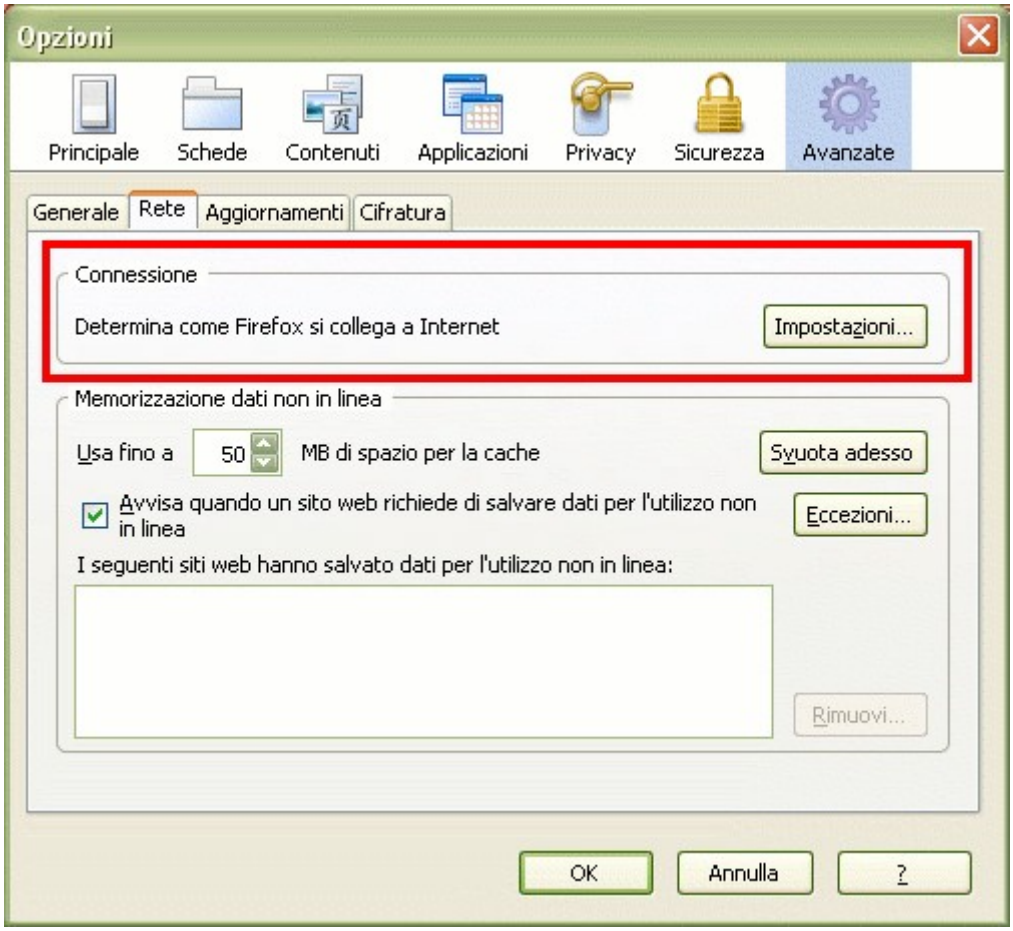

selezionate ***Configurazione manuale del proxy*** e digitate **proxy.univaq.it** nello spazio ***Proxy HTTP*** e **3128** in ***Porta*** facendo attenzione ad attivare l'opzione *Utilizzare lo stesso proxy per tutti i protocolli* disponibile poco più sotto.
Alla fine cliccate su ***OK*** sia nella finestra delle ***Impostazioni di connessione*** che in quella delle ***Opzioni***

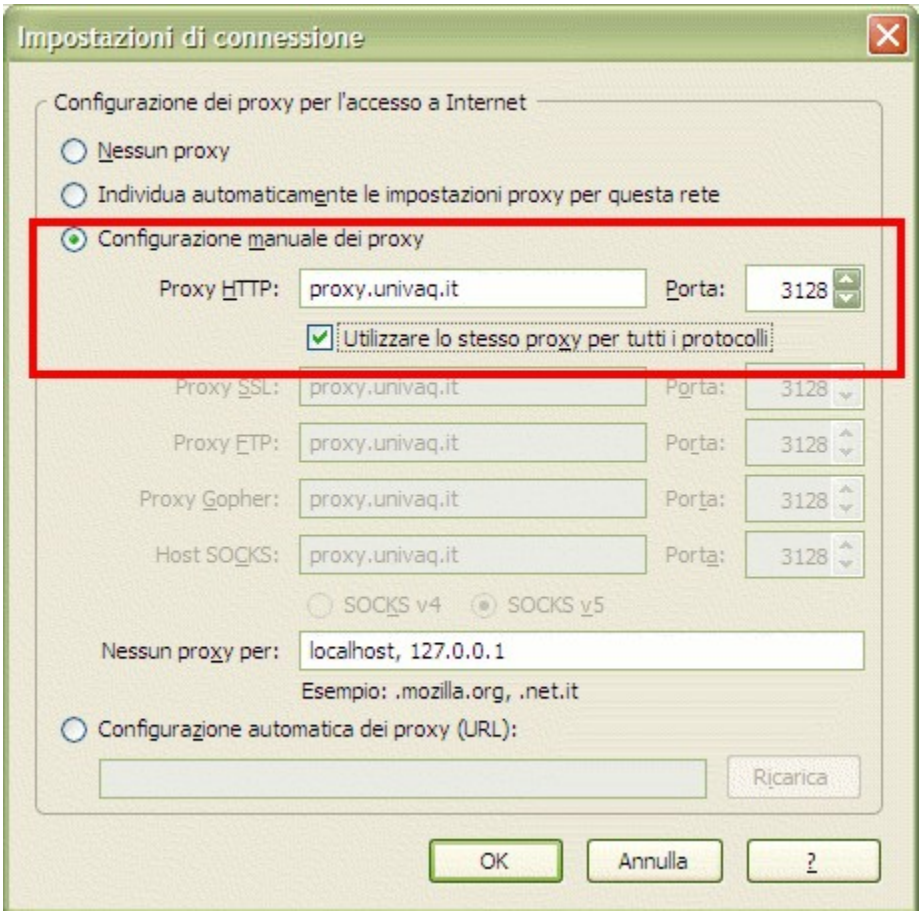

Avviando una nuova sessione di Mozilla Firefox con le impostazioni del proxy attivate apparirà una maschera di richiesta autenticazione nella quale dovrete inserire le vostre credenziali, che sono le stesse utilizzate per i servizi online (ESSE3, segreteria virtuale, ecc.)

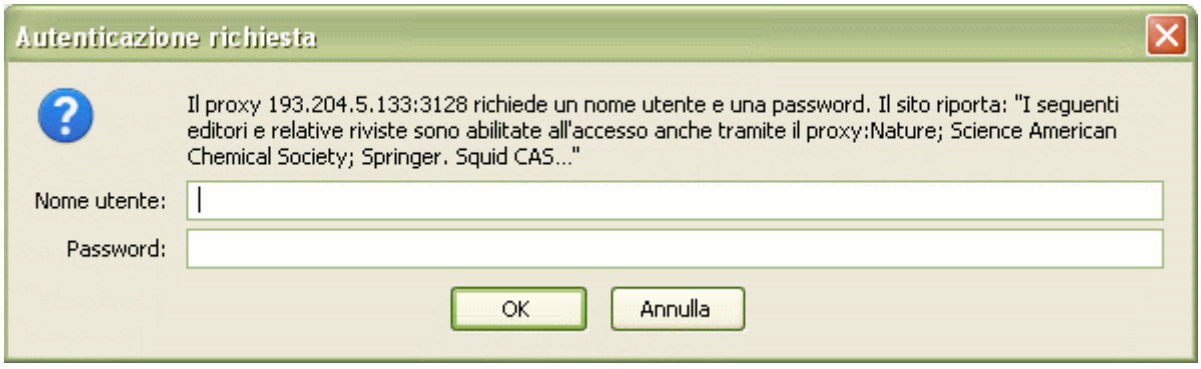

Una volta terminata la vostra sessione di lavoro disabilitate il proxy: sarà necessario tornare alle ***Impostazioni di connessione*** e selezionare l'opzione ***Nessun proxy***

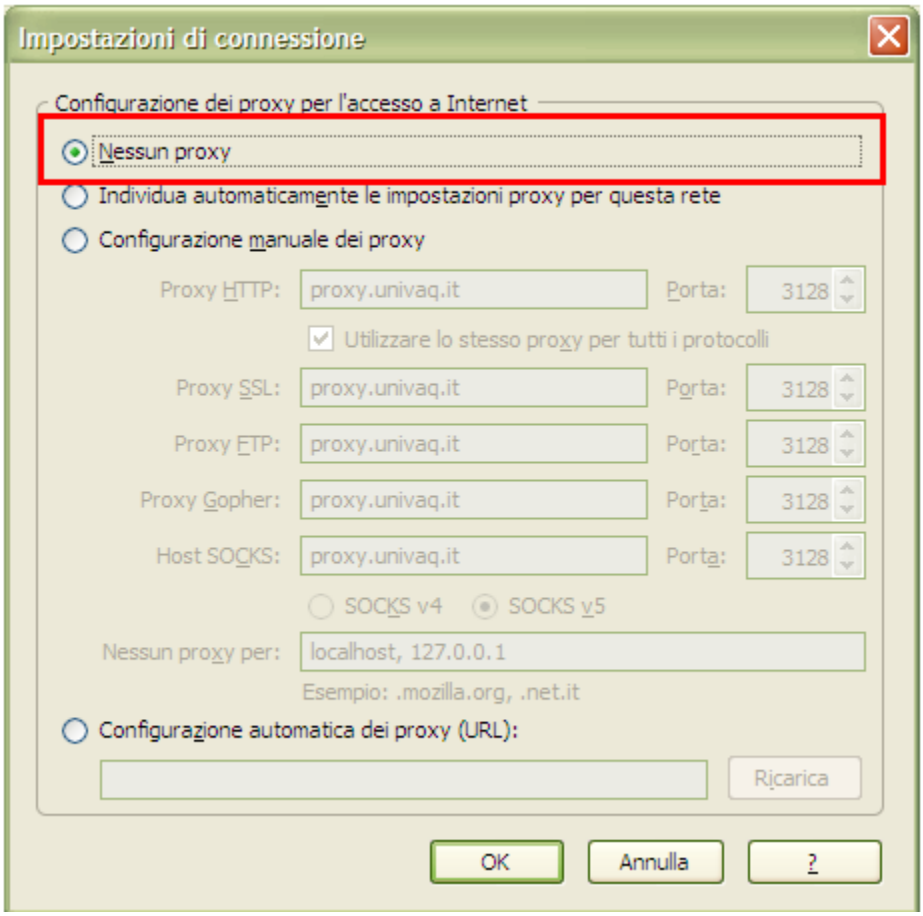

Le impostazioni inserite in ***Proxy HTTP*** e ***Porta*** rimarranno comunque in memoria e non sarà necessario digitarle nuovamente ad una successiva abilitazione del proxy.